

9.12.1989

♩ 120

Pusulik İlahi

Söz: Yunus Emre

Müzik: Dr.İ. Doğrusöz

Şiranağme



E ğer aş kı se ver sen can o la sın gö nüllertahtı na

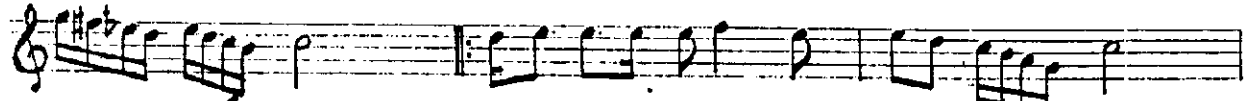

sul tan ı o la sın e ren lerne fe sin asa e din sen



eren lersir rı nı ka çan du ya sın Diken olma gül ol



e ren yo lun da di ken o lur i sen o da yun

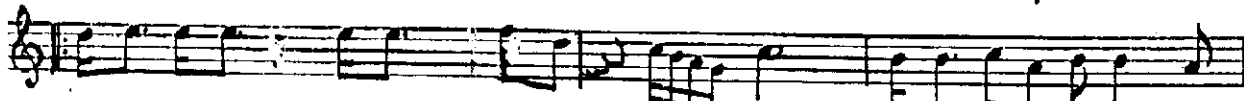

nı yaz ı çin bu yur du Hak nama zı niyaz danvaysana



ga fil o la sın E ğer kom şuhak kı boynun da i se

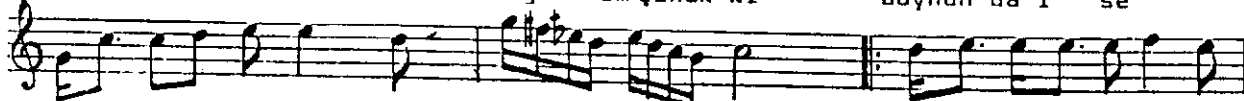

cehem nem de ya rın bā ki ka la sın Yu nus bu sözle ri

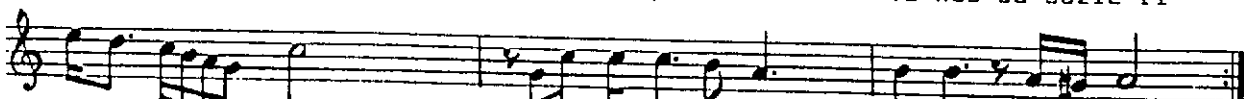

e ren denal dı sana da hi ge rek ise ala sın